

ZESTAWIENIE BIBLIOGRAFICZNE

Bolesław Leśmian (1877-1937)
poeta i prozaik, krytyk literacki

*Wybór literatury ze zbiorów CDN Publicznej Biblioteki Pedagogicznej
w Koninie i jej filii*

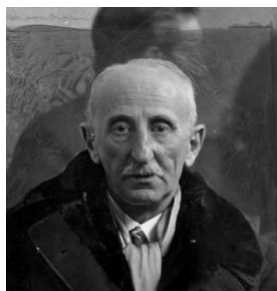

5 listopada – 85. rocznica śmierci poety

LITERATURA PRZEDMIOTU:

1. "TAKA cisza w ogrodzie" ... : iłżeckie miłości Leśmiana / Adam Bednarczyk ; tekst gawędy, przypisy i posł. oprac. Renata Lis, wstęp napisał Antoni Czyż ; [il. Marek Chaczyk]. - Warszawa : Towarzystwo "Ogród Książ", 1992
Sygnatura: 61367, 61368 (Konin)
2. BOLESŁAW Leśmian / oprac. Grzegorz Leszczyński. - Warszawa : Dom Wydawniczy Jota, 1990
Sygnatura: 26502, 26503 (Koło)
Sygnatura: 20600, 20601, 20730, 20731 (Słupca)
3. BOLESŁAW Leśmian / red. Piotr Kuncewicz ; oprac. Grzegorz Leszczyński. - Warszawa : Dom Wydawniczy "JOTA", 1990
Sygnatura: 56964, 56965, 56966, 56967 (Konin)
4. BOLESŁAW Leśmian / Tadeusz Nyczek ; Polska Akademia Nauk. Oddział w Krakowie. - Wrocław ; Kraków : Zakład Narodowy im. Ossolińskich, 1976
Sygnatura: 21314 (Konin)
Sygnatura: 17275 (Koło)
Sygnatura: 11512 (Słupca)
Sygnatura: 18456 (Turek)

ZESTAWIENIE BIBLIOGRAFICZNE

5. BOLESŁAW Leśmian : marzyciel nad przepaścią / Piotr Łopuszański. - Warszawa : Wydawnictwo Książkowe Twój Styl, 2006
Sygnatura: 42713 (Turek)
6. CZŁOWIEK i świat w poezji Leśmiana : studium filozoficznych koncepcji poety / Cezary Rowiński ; z prac Instytutu Literatury Polskiej Uniwersytetu Warszawskiego. - Warszawa : Państwowe Wydawnictwo Naukowe, 1982
Sygnatura: 36883 (Konin)
Sygnatura: 21392 (Koło)
Sygnatura: 14944 (Słupca)
7. IDENTYCZNOŚĆ i nieidentyczność w twórczości Bolesława Leśmiana : studium o tautologii, paradoksie i lustrze / Paul Coates. - Warszawa : Państwowy Instytut Wydawniczy, 1986
Sygnatura: 47210 (Konin)
Sygnatura: 17995 (Słupca)
Sygnatura: 28092 (Turek)
8. LEŚMIAN / Piotr Łopuszański. - Wrocław : Wydawnictwo Dolnośląskie, 2000
Sygnatura: 74756 (Konin)
9. LEŚMIAN : encyklopedia / Jarosław Marek Rymkiewicz. - Warszawa : Sic!, 2001
Sygnatura: 76423 (Konin)
10. LEŚMIAN czyli bunt poety przeciw granicom / Marian Pankowski ; tł.[z j.franc.] Andrzej Krzewicki. - Lublin : Wydawnictwo Uniwersytetu Marii Curie Skłodowskiej, 1999
Sygnatura: 39235 (Turek)
11. LEŚMIAN, Leśmian... : wspomnienia o Bolesławie Leśmianie / zebrane przez Adama Wiesława Kulika. - Gdańsk : Wydawnictwo Słowo/Obraz Terytoria, 2008
Sygnatura: 44413 (Turek)
12. ŁOWY na kryteria / Kazimierz Wyka. - Warszawa : "Czytelnik", 1965
Sygnatura: 5162 (Koło)
13. MIEJSCA wspólne, miejsca własne : o wyobraźni Leśmiana, Schulza i Kantora / Wojciech Owczarski. - Gdańsk : słowo/obraz terytoria, 2006
Sygnatura: 87292 (Konin)
Sygnatura: 43392 (Turek)

ZESTAWIENIE BIBLIOGRAFICZNE

14. MŁODA Polska : [Jan Kasprówic, Kazimierz Przerwa-Tetmajer, Kazimiera Zawistowska, Tadeusz Miciński, Bolesław Leśmian, Leopold Staff] / Jan Marx. - Warszawa : "Alfa-Wero", 1997 ([Warsz.] : "Alfa-Wero")
Sygnatura: 66749 (Konin)
15. NAD Leśmianem : wiersze i analizy / Jacek Trznadel. - Kraków : Wydawnictwo ARCANA, 1999
Sygnatura: 73052 (Konin)
16. OLŚNIENIA i świadectwa : od Leśmiana do Barańczaka / Ryszard Matuszewski. - Warszawa : "Graf-Punkt", 1995
Sygnatura: 64086 (Konin)
Sygnatura: 28961 (Koło)
17. POECI trzech pokoleń / Artur Sandauer. – Wyd.2 uzup. – Warszawa : „Czytelnik”, 1962
Sygnatura: 5315 (Konin)
18. POECI trzech pokoleń / Artur Sandauer. – Wyd. 3. – Warszawa : „Czytelnik”, 1966
Sygnatura: 4778 (Słupca)
19. POECI trzech pokoleń / Artur Sandauer. - Wyd. 4 rozsz. - Warszawa : Ludowa Spółdzielnia Wydawnicza, 1973
Sygnatura: 11478 (Koło)
Sygnatura: 7534 (Słupca)
Sygnatura: 13645 (Turek)
20. POEZJA niemożliwa : modele Leśmianowskiej wyobraźni / Tymoteusz Karpowicz. - Wrocław [i in.] : Zakład Narodowy im. Ossolińskich, 1975
Sygnatura: 15231 (Koło)
Sygnatura: 10850 (Słupca)
Sygnatura: 16075 (Turek)
21. POEZJE Bolesława Leśmiana : interpretacje / red. Barbara Stelmaszczyk, Tomasz Cieślak. - Kraków : Towarzystwo Autorów i Wydawców Prac Naukowych "Universitas", 2000
Sygnatura: 31752 (Koło)
Sygnatura: 39594 (Turek)

ZESTAWIENIE BIBLIOGRAFICZNE

22. PROJEKTY intymnego teatru śmierci : Wyspiański, Leśmian, Kantor / Katarzyna Fazan. - Kraków : Wydawnictwo Uniwersytetu Jagiellońskiego, 2009
Sygnatura: 92143 (Konin)
23. ROMANTYCZNOŚĆ i folklor : o twórczości Jacka Malczewskiego i Bolesława Leśmiana / Leszek Libera. - Poznań : "Scientia", [1994]
Sygnatura: 68435 (Konin)
24. TEATR Artystyczny Bolesława Leśmiana : z problemów przełomu teatralnego w Polsce (1893-1913) / Dobrochna Ratajczak ; Polska Akademia Nauk. Komitet Nauk o Literaturze Polskiej. - Wrocław : Zakład Narodowy im. Ossolińskich, 1979
Sygnatura: 28975 (Konin)
Sygnatura: 13909, 13910 (Słupca)
Sygnatura: 21377 (Turek)
25. TWÓRCZOŚĆ Bolesława Leśmiana : studia i szkice / pod red. Tomasza Cieślaka, Barbary Stelmaszczyk. - Kraków : Towarzystwo Autorów i Wydawców Prac Naukowych "Universitas", 2000
Sygnatura: 73929 (Konin)
26. TWÓRCZOŚĆ Leśmiana : (próba przekroju) / Jacek Trznadel ; Instytut Badań Literackich Polskiej Akademii Nauk. Historia i Teoria Literatury. - Warszawa : Państwowy Instytut Wydawniczy, 1964
Sygnatura: 4698 (Koło)
Sygnatura: 5994 (Turek)
27. WIERSZE Bolesława Leśmiana / Michał Głowiński. - Wyd. 2. - Warszawa : Wydawnictwa Szkolne i Pedagogiczne, 1987
Sygnatura: 24548, 24549 (Koło)
Sygnatura: 18898 (Słupca)
Sygnatura: 28888, 28889, 28890 (Turek)
28. WIERSZE Bolesława Leśmiana / Michał Głowiński. - Wyd. 3. - Warszawa : Wydawnictwa Szkolne i Pedagogiczne, 1992
Sygnatura: 58911 (Konin)

ZESTAWIENIE BIBLIOGRAFICZNE

29. WIERSZE Bolesława Leśmiana : interpretacje / Michał Głowiński. - Warszawa : Państwowe Zakłady Wydawnictw Szkolnych, 1972
Sygnatura: 12899 (Konin)
Sygnatura: 6444 (Słupca)
30. Z POEZJI XX wieku : szkice i interpretacje / red. Ireneusz Opacki. - Katowice : Uniwersytet Śląski, 1979
Sygnatura: 30723 (Konin)
31. ZAŚWIAT przedstawiony : szkice o poezji Bolesława Leśmiana / Michał Głowiński. - Warszawa : Państwowy Instytut Wydawniczy, 1981
Sygnatura: 34042 (Konin)
Sygnatura: 21014 (Koło)
Sygnatura: 22707 (Turek)
32. ZOFIA i Bolesław Leśmianowie / Piotr Łopuszański. - Kraków : Wydawnictwo Literackie, 2005
Sygnatura: 84028 (Konin)
Sygnatura: 26612 (Słupca)

ARTYKUŁY Z CZASOPISM :

1. "DUSIOŁEK" Bolesława Leśmiana / Dorota Nosowska // Victor. - 2020, nr 12, s. 44-45
2. "DZIEWCZYNA" Bolesława Leśmiana - wiersz o złudzeniach i marzeniach. Na czym polega niezwykłość utworu "Dziewczyna"? / Dorota Nosowska // Victor. - 2018, nr 25, s. 24-26
3. "URSZULA Kochanowska" Leśmiana / Dorota Nosowska // Victor Gimnazjalista. - 2007, nr 16, s. 42-43
4. BO to jest miłość. Scenariusz montażu poetyckiego poświęconego Bolesławowi Leśmianowi / Beata Sobolewska // Biblioteka w Szkole. - 2007, nr 12, s. 27-28
5. BOLESŁAW Leśmian - tragiczna historia "oddaleńca" / Agnieszka Skubis-Rafalska // Język Polski w Gimnazjum. - 2009/2010, nr 2, s. 20 – 32

ZESTAWIENIE BIBLIOGRAFICZNE

6. BOLESŁAW Leśmian "Dusiołek" / Dorota Nosowska // Victor Gimnazjalista. - 2008, nr 5, s. 40-41
7. BOLESŁAW Leśmian jako przewodnik po świecie Orientu / Adrian Uljasz // Guliwer. - 2017, nr 3, s. 7-11
8. I UMREĘ, i zmartwychwstanę... Scenariusz poetycko-muzyczny poświęcony Bolesławowi Leśmianowi / Barbara Wanda Jachimczak // Biblioteka w Szkole. - 2007, nr 12, s. 24-26
9. LEŚMIANOWSKA lekcja ekologii ("Tęcza"B. Leśmiana) / Piotr Michałowski // Polonistyka. - 2007, nr 1, s. 55-59
10. METAFORYCZNA substancjalność światła w tekstach Bolesława Leśmiana / Barbara Masny // Poradnik Językowy. - 2013, nr 5, s. 90-102
11. NEOLOGIZMY Leśmiana / Dorota Nosowska // Cogito. - 2019, nr 12, s. 58-59
12. NIE dajmy zniknąć Leśmianowi / Justyna Sobolewska // Polityka. - 2017, nr 1, s. 130-131
13. U ŹRÓDEŁ poezji Leśmiana / Anna Biernacka // Język Polski w Liceum. - 2013/2014, nr 3, s. 61-74
14. WIELKA miłość i... śmierć. O wierszu "Dwoje ludzieńków" Bolesława Leśmiana / Marian Kurzawa // Język Polski w Liceum. - 2008/2009, nr 3, s. 70-77
15. WIERSZE Bolesława Leśmiana / Joanna Wysłowska // Cogito. - 2010, nr 6, s. 32
16. WSZYSTKIE klęski Pana Kleksa / Małgorzata I. Niemczyńska // Książki. Magazyn do Czytania. - 2021, nr 2, s. 34-37

Opracowanie: Ewa Malin
Listopad 2022

ZESTAWIENIE BIBLIOGRAFICZNE
